



VIAJES EVENTOS
CON CORAZÓN

RUTA POR LA MANCHUELA

ALCALÁ DEL JUCAR, JORQUERA Y CHINCHILLA DE MONTEARAGÓN

CASAS CUEVAS DEL AGUJERO, LAS CUEVAS DEL DIABLO



SÁBADO 1 Y DOMINGO 2 DE JUNIO DE 2024

**PRECIO POR PERSONA EN HABITACIÓN
DOBLE COMPARTIDA:**

200€

SUPLEMENTO HABITACIÓN INDIVIDUAL:

30€

**SEGURO DE ANULACIÓN Y ASISTENCIA EN
VIAJE (OPCIONAL):**

25€



RESUMEN

NATURALEZA, GATRONOMÍA, CULTURA, RELAX

En la **Ruta por la Manchuela**, descubriremos pueblos encantadores como **Alcalá del Júcar**, es un pueblo pintoresco situado a orillas del río Júcar, conocido por su impresionante **castillo árabe** construido sobre un acantilado rocoso. Destacan sus casas blancas escalonadas, típicas de la arquitectura de la zona, que se adaptan al terreno montañoso.

Visitaremos las **Cuevas del Diablo**, unas cuevas naturales que se pueden explorar y que ofrecen vistas espectaculares del río y del entorno.

Jorquera es otro pueblo encantador con un rico patrimonio histórico. La **Iglesia de San Sebastián** es una de las atracciones principales, con su estructura **gótica** y sus detalles arquitectónicos.

Chinchilla de Montearagón, conocida por su impresionante **castillo y sus murallas** que datan de la época árabe.

El casco antiguo está lleno de edificios históricos bien conservados, como la **Iglesia de Santa María del Salvador** y la **Iglesia de San Juan Bautista**.

Es un lugar perfecto para pasear y disfrutar de la arquitectura **medieval**.

Casas Cueva del Agujero, casas cueva, son una característica única de la región, construidas dentro de las montañas y ofreciendo un ambiente fresco en verano y cálido en invierno.

Son una experiencia única para hospedarse y vivir de cerca la tradición arquitectónica de la zona.

¡Disfruta tu viaje!



PROGRAMA

SÁBADO 1

Salimos a las 7:15h desde la parada de autobuses de la calle Marqués de la Valdavia de Alcobendas (en la salida de Renfe Valdelasfuentes), después a las 7:30h recogemos en el hospital Ramón y Cajal (en la puerta de urgencias) y a continuación recogemos a las 8:00h en Atocha (en la puerta del Ministerio de Agricultura), hacia **Jorquera**, donde acompañados de nuestro **estupendo guía local** descubriremos este bonito pueblo, ubicado en la cima de un cerro, entre los surcos del **río Júcar**, custodiado por **murallas almohades** del siglo XII; el municipio conserva la esencia de distintas etapas de la historia que han ido dejando tras de sí algunos tesoros arquitectónicos como la **Torre Blanca** (siglo XV) o la **Iglesia de Sta. María de la Asunción** (siglo XVI).

Comida en un restaurante de la zona.

Después de comer nos trasladaremos hasta **Alcalá del Júcar**, donde descubriremos uno de los pueblos más espectaculares de España, gracias a su ubicación y el excepcional paisaje que forma la **Hoz del Júcar**. Aquí las casas son parte de la propia montaña y vigilan desde su atalaya la hoz que el río se ha ocupado de diseñar con un tesón medido en millones de años. Durante el recorrido visitaremos el **Castillo, las cuevas del Diablo** o las **cuevas de Masagó**, el bello puente sobre el Júcar, del siglo XVIII, además de pasear por el casco histórico de la población.

Tiempo libre, y traslado a nuestro **alojamiento** ubicado en **Albacete**.

Cena y alojamiento.

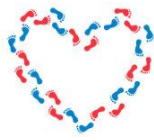

DOMINGO 2

Desayuno, cargamos maletas y salimos para visitar **Chinchilla de Montearagón**, donde de la mano de nuestro **guía local**, haremos un recorrido por las casas **cuevas del Agujero**, excavadas en las faldas de la montaña, hablaremos del pasado musulmán de Chinchilla contemplando la **puerta de Diablos y Tiradores**, uno de los accesos a la antigua muralla árabe que rodeaba el pueblo. Después, visitaremos la **Plaza de La Mancha** y entraremos en la **iglesia de Santa María del Salvador**, declarada **Bien de Interés Cultural**.

La última parada del recorrido será en el **castillo de Chinchilla de Montearagón**, una fortaleza del siglo XV que se ha convertido en todo un símbolo de esta localidad. Recorreremos su patio y contemplamos su impresionante foso.

Comida en un restaurante de la zona y a continuación salida con dirección a Madrid.

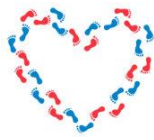

PRECIOS

PRECIO POR PERSONA EN HABITACIÓN DOBLE COMPARTIDA:	200€
SUPLEMENTO HABITACIÓN INDIVIDUAL:	30€
SEGURO DE ANULACIÓN Y ASISTENCIA EN VIAJE (OPCIONAL):	25€

EL PRECIO INCLUYE

- Transporte en **cómodo autobús desde Madrid**
- Alojamiento y desayuno en habitación doble en el **Hotel Europa** en el centro de Albacete.
- **Comida del sábado** en restaurante.
- **Cena** en el **Hotel**.
- **Comida del domingo** en restaurante.
- **Visita a Jorquera** con estupendo guía oficial local.
- **Visita y entrada a la Iglesia de la Asunción en Jorquera.**
- **Visita a Alcalá de Júcar** con guía oficial local.
- **Visita y entrada al Castillo de Alcalá del Júcar.**
- **Visita a Chinchilla de Montearagón con estupendo guía oficial local.**
- **Visita y entrada a la iglesia de sta Maria del Salvador.**
- **Entrada y visita al castillo de Chinchilla de Montearagón.**
- **Visita y entrada a la Cuevas en Alcalá del Júcar**, incluida una consumición.
- **Guía acompañante** durante todo el recorrido.
- Seguro básico de viaje.

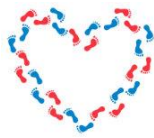

**VIAJES EVENTOS
CON CORAZÓN**

EL PRECIO NO INCLUYE

- Todo aquello no especificado en el apartado anterior.

INFORMACIÓN E INSCRIPCIONES

VIAJES
EVENTOS CON CORAZÓN

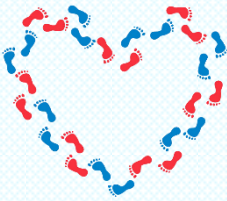

Viajes Eventos con Corazón SLU
José Diéguez - 616 80 92 23
eventosconcorazon.es
jose@eventosconcorazon.es
CICMA 3640

Nota importante: Se realizarán todas las visitas, aunque los horarios pueden ser modificados por imprevistos o cambios de horarios en los lugares de visitas.

Seguro de anulación y asistencia en viaje (opcional): Se aconseja contratar un seguro de anulación y asistencia en viaje (Consúltenos coberturas póliza para este viaje). Precio 25€ por persona.

CONDICIONES GENERALES

Inscripciones: Reserva del viaje 150 €. Resto del importe se paga al inicio del viaje. Consultar disponibilidad.

Organización Técnica: Viajes Eventos con Corazón SLU. CICMA 3640. Viaje calculado para mínimo 30 personas. Si no se llegase a 30 personas, el organizador podrá cancelar este viaje o recotizar el mismo.

Nota sobre Alojamiento: En el caso de solicitar reserva compartiendo habitación, el precio del viaje se corresponde a la utilización de habitación con dos camas compartida con otra persona incluida en su reserva, o en cama de matrimonio si se solicitase y hubiese disponibilidad. Si el viajero se inscribiera sólo, la agencia intentará hasta el último momento completar la habitación con otra persona del mismo sexo que también quisiera compartir habitación. En ningún caso, la agencia se compromete a asegurar el completar la habitación con otros clientes ajenos a la reserva solicitada por el contratante. El compromiso de la agencia se limita a intentarlo y conseguirlo en la medida que haya otros solicitantes en las mismas condiciones. Por lo tanto, de no lograr completar la habitación, el contratante deberá de optar por abonar el importe del suplemento de habitación individual o doble de uso individual. Si se ofrece la posibilidad de disponer de habitación

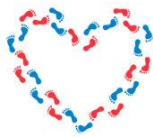

individual, la solicitud deberá realizarse en el momento de la inscripción, pudiendo solicitarla a posteriori si se confirma la disponibilidad por parte de la empresa que preste el servicio de alojamiento. En el caso de que se haya confirmado plaza en habitación compartida y se pidiera posteriormente cambio a individual, se realizará si hay posibilidad, pero el solicitante deberá pagar el suplemento suyo y, en el caso de que ya tuviera adjudicado un acompañante y no pudiéramos completar la habitación, tendría que abonar el suplemento de la otra persona que se quedaría impar.

Anulaciones: El pasajero en cualquier momento puede desistir de la realización del viaje contratado, teniendo derecho a la devolución de las cantidades que hubiera abonado, deducidos los gastos de anulación del viaje que se indican:

- Hasta 60 días antes de la salida: 30€ de gastos de gestión + gastos de anulación si los hubiese
- Desde 59 a 30 días antes de la salida: 60€ de gastos de gestión + gastos de anulación si los hubiese
- En los últimos 29 días antes del viaje o no presentación: 100% del importe del viaje

Aceptación de Condiciones: El hecho de tomar parte del viaje, supone la expresa aceptación por parte del viajero de todas y cada una de estas condiciones generales. Las materias no reguladas en estas condiciones, se regirán por el vigente reglamento de agencias de viajes.

Nota sobre seguro opcional: Por ley las agencias de viajes estamos obligados a ofrecer un seguro de anulación, pero no somos ni agentes de seguros ni vendedores de estos, por lo cual, si tienen alguna incidencia se les proporcionará un teléfono de contacto y todos los papeles requeridos por la aseguradora, no siendo esta empresa responsable de posibles incidencias y por este motivo el Cliente es quien se hace cargo de las reclamaciones con la Agencia Aseguradora. Nosotros mandaremos la póliza del seguro por correo electrónico.

En todo caso, se acuerda expresamente que Viajes Eventos con Corazón, S.L.U. no es aseguradora ni toma bajo su cargo obligación alguna derivada de la póliza antes referida, limitándose a facilitar al Cliente la información sobre la misma a través de la póliza de seguros contratada. El contrato de seguro, en su caso, se celebra única y exclusivamente entre el Cliente y la Compañía Aseguradora, siendo esta última la única responsable del seguro, por lo que Viajes Eventos con Corazón, S.L.U. no tiene ninguna responsabilidad sobre dicho seguro.

Puedes descargarte las condiciones generales y el resumen de coberturas [aquí](#).

Puedes descargarte el Contrato de Viajes Combinados en nuestra página web www.eventosconcorazon.es o pinchando [aquí](#)